FES IM e-newsletter
DECEMBER 2022

View this newsletter in your browser

/πιστός /faithful/
pistós
fellowship of evangelical students
indonesian ministry

---

## Campus Updates (I)

NTU ISCF Christmas Fellowship, Dec 2022

SIM ISCF BBQ, Nov 2022

### NTU ISCF

- We are grateful that God has given an opportunity for us exco to serve in NTU ISCF and serve the members in this AY.
- During our Christmas x Semester Thanksgiving several members wished that they could grow with ISCF in Christ and the community could flourish.
- We're grateful for what has God done throughout 2022. There could be a recession next year, so we pray for God's guidance in 2023 (those who suffer from financial instability, from the wars happening, also for Indonesia & Singapore government).

### SIM ISCF

- Thankful that God has walked and guide SIM ISCF in this new academic year.
- We are so grateful that God has blessed and trusted us with new freshmen to join our SIM ISCF family.
- We hope that with the rest of the academic year, our members can continue to grow closer and build deeper connection both with one another and Christ.

---

## Campus Updates (II)

NUS ISCF, Last PU of Sem 1, Nov 2022

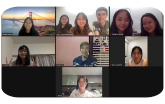
PATH x SKETCH Fellowship

### NUS ISCF

- Grateful for God's providence in the past one semester. For all the events that we have gone through, that we were able to do everything offline just like pre-COVID situation.
- Grateful that we were able to meet all friends, old and new, face to face with no restrictions and continue having fellowship together in and out of campus.
- Hope for next semester that God will continue to use NUS ISCF as a platform to express His love to students in NUS, and wisdom for Excos and subcomms and the incoming subcomms to continue having joy in serving.

### PATH x SKETCH

- The upcoming semester for ISCF PATH SKETCH so that ko Jerry, Gaby and Davina can adjust, help each other, and serve well in the midst of their school assignments.
- Praying for this small and hopefully growing community that it can really become a place for believers to come together and grow together, share their lives' ups and downs.
- Praying for ko Jerry, Gaby, Davina that they may find the reason why they keep serving in ISCF and that God can shape them while they are serving.

---

## Sharing Staff

Di bulan November dan Desember 2022 yang lalu saya mendapat kesempatan untuk menghadiri dan berpartisipasi dalam dua konferensi di Malaysia. Konferensi yang pertama adalah ***FES East Asia Staff Conference (EASC)***, yang diadakan di Port Dickson mulai dari 30 November sampai 6 Desember dan dihadiri oleh kurang lebih 230 staff dari sekitar 16 negara di Asia Timur. EASC adalah konferensi perdana hanya bagi para staff FES.

Bertemakan ***"Towards A New Horizon: Reignite, Rebuild, Reposition"***, konferensi yang rencananya diadakan di tahun 2021 ini pada akhirnya baru bisa diadakan di akhir 2022 dikarenakan pandemi COVID. Sesuai tema, secara umum ada tiga tujuan dan penekanan di dalam konferensi ini. Yang **pertama**, konferensi ini diharapkan membantu memulihkan dan membangun kembali semangat teman-teman staff dalam pelayanan (*"Reignite"*), terutama setelah masa pandemi yang cukup lama, yang tidak sedikit berefek negatif terhadap pelayanan siswa dan mahasiswa. Yang **kedua**, *"Rebuild"*, untuk mendorong teman-teman staff membangun kembali kesatuan hati dan kerja sama tiap-tiap tim staff dalam pelayanan. Dan yang **ketiga**, konferensi ini juga bertujuan untuk mengajak dan membangun momentum para staff dalam menilik ulang strategi dan pendekatan pelayanan (*"Reposition"*), terutama ketika ladang pelayanan mahasiswa juga berubah, dan generasi-generasi mahasiswa yang baru telah tiba.

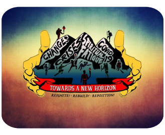

FES East Asia Staff Conference (EASC) 2022

EASC
FES
SINGAPORE
FES Singapore Staff Team at EASC 2022

Saya bersyukur dapat menghadiri konferensi perdana bagi para staff ini. ***Melaluinya, saya melihat, mendengar, dan mengamati bahwa banyak hal yang saya (dan teman-teman staff FES IM) alami di dalam pelayanan juga dialami oleh para staff lain dari berbagai negara.*** Mulai dari isu *fellowship* dan *Bible study* melalui *Zoom* dengan berbagai tantangannya, perasaan *fatigue* selama masa pandemi, namun juga adanya *God's providence*, bahkan *surprises(!)* yang Tuhan berikan dan nyatakan di dalam pelayanan selama beberapa tahun belakangan ini. Kami juga bersama-sama menyadari dan menemukan banyaknya kemiripan dalam *profile* dan pergumulan-pergumulan generasi mahasiswa jaman ini. Secara keseluruhan, EASC mengingatkan dan menguatkan saya bahwa saya (dan kami di FES IM) tidak sendirian dalam menjalani pelayanan ini, terlebih karena Tuhan sendirilah yang senantiasa bekerja dan memberikan anugerahNya di dalam pekerjaan Injil dan Kerajaan Allah di dalam dunia ini. Salah satu *quote* yang *stay with me* adalah bahwa *"student ministry is not a product, but a journey of spiritual redemption."*

*... bersambung di bawah...*

---

## Upcoming Event: FES IM Family Day 2023

Have you ever wondered about God's providence in our campus fellowships since the birth of our first ISCF (Indonesian Students' Christian Fellowship) in 1998?

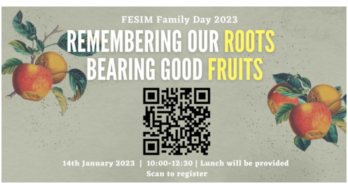

FES IM Family Day (FFD) is an occasion to remember God's providence for our FES IM family. Our last FFD event, held in 2019 before the pandemic, was conducted with the same commemorative purpose of reflecting on God's blessings for us. Today, we are grateful that our society is adapting to safety measures and that we can host FFD in person.

In this event, we welcome everyone for a time of reflection on God's blessings for us, a reunion, and a good fellowship.

This year's theme, "Remembering Our Roots, Bearing Good Fruits" stems from an anchoring verse in John 15:8, that we may "declare our purposes in the Father's glory and bear much fruit, showing ourselves to be His disciples."

Through FFD23, we hope to reunite the FES IM Family through stories of struggles, growth, victory, and the thousands of blessings from our Heavenly Father.

FFD23 is lined-up with many refreshing activities that the committee has worked hard to put together, and we hope that all may join us on a joyous occasion.

**Details are as follows:**
**Date:** Saturday, 14 Jan 2023
**Time:** 10:00 AM - 12:30 PM (Registration begins 9:30 AM)
**Venue:**
MD 1 - Tahir Foundation Building
MPH, Level 3
National University of Singapore
12 Science Drive 2, S117549

**Sign up:** bit.ly/FFD2023 or scan the QR code

If you've registered, please look out in your inbox for directions on how to get to the venue. Limited slots, sign up soon! Lunch will be provided.

We hope that FFD23 will pass on many stories of God's grace and mercy, and that our participants may walk away with gratefulness and memories. We look forward to seeing you there!

Renata Dharma
On behalf of FFD23 Committee

---

## Staff & FES IM Prayer Points

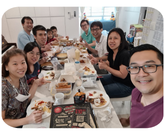
Kebersamaan Staff Team, Nov 2022

Fonny & Rika bersama teman-teman PMI, Nov 2022

### Nancy

- Grateful to be adjusting well to Staffwork. Pray that I can continue to serve God faithfully in both work and my masters.
- Pray for wisdom and to be able to work well with English ministry staff as we embark on our research in understanding graduate ministry.

### Jerry

### Fonny

- Bersyukur untuk kesempatan dan menikmati liburan bersama keluarga di Singapura dan Jakarta. Bersyukur untuk kesehatan orang tua yang Tuhan jaga. Doakan terus untuk kesehatan mereka.
- Bersyukur untuk penyertaan Tuhan dalam pelayanan EN BN di tahun 2022 ini. Doakan untuk perencanaan dan arahan ke depan pelayanan EN dan BN di tahun 2023. Khusus untuk BN doakan untuk tambahan *volunteer* buat kelas-kelas.

### Darryl

- Bersyukur untuk kesempatan mengajar matematika dan pelayanan Firman di Sulawesi Tengah dan Belitung selama periode Natal di tahun ini. Doakan kiranya setiap orang yang dilayani bisa merasakan kasih Natal melalui setiap pelayanan yang dikerjakan.
- Doakan untuk hikmat dalam menyusun kurikulum CG. Doakan kiranya kurikulum yang disusun bisa membangkitkan semangat *students* untuk belajar Firman Tuhan, dan menjadi fondasi dalam membentuk mereka menjadi seorang *Christlike leader*.

### Adrian

- Ayat emas pribadi di tahun 2022 ini dari *1 Peter 4:11b: "... whoever serves, as one who serves by the strength that God supplies—in order that in everything God may be glorified through Jesus Christ."* Bersyukur buat setiap anugerah Tuhan dalam pelayanan dan hidup pribadi.
- Doakan untuk berbagai kemungkinan kolaborasi pelayanan di tahun 2023. Tolong doakan juga untuk *continuous self-development* sehingga makin diperlengkapi dalam melayani.

- Kami baru saja me-*welcome our daughter*, Zoe. Bersyukur atas karunia dan penyertaan Tuhan di dalam proses kehamilan dan kelahiran Zoe. Mohon dukungan doanya agar kami diberi hikmat dan kekuatan dalam merawat dan membesarkan Zoe.
- Tolong doakan juga untuk FES IM Family Day 2022. Senang melihat semangat dan *availability* teman-teman panitia. Kiranya acara ini bisa menjadi berkat, sekaligus membangun kebersamaan dalam pelayanan sebagai keluarga FES IM.

### Rika

- Bersyukur untuk setiap kebaikan dan penyertaan Tuhan dalam tahun 2022 ini, dalam pekerjaan, kesehatan, pernikahan dll. Berdoa agar saya terus hidup dekat, taat dan menyenangkan hati Tuhan.
- Doakan buat setiap perencanaan untuk *Esther* dan *Bunda Network* di tahun 2023 supaya banyak PMI boleh diberkati dan menjadi berkat. Tuhan menolong kami untuk tahu setiap hal yang perlu dikerjakan, bisa maksimal dan dengan kasih.

---

## Laporan Keuangan FES IM

*"The steadfast love of the LORD never ceases; his mercies never come to an end; they are new every morning; great is your faithfulness"*
– Lamentations 3:22-23

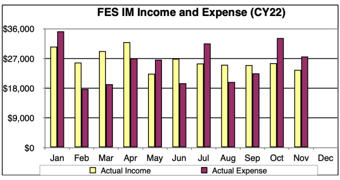

Memasuki penghujung tahun 2022 ini, kami sangat bersyukur karena Tuhan masih terus menyertai dan mencukupi keuangan FES IM sampai saat ini. Dengan iman dan keyakinan ini juga, melihat ke tahun mendatang, kami dari Divisi Keuangan percaya bahwa Tuhan juga yang akan terus menyertai dan mencukupkan pelayanan kami, sama seperti yang telah kami lihat sampai saat ini.

Seperti yang telah kami lakukan secara rutin di tahun-tahun sebelumnya, di bulan Desember ini, kami kembali menggalang dana untuk kebutuhan AWS dari para staff FES IM. Ketika saudara/i membaca laporan ini, mungkin anda sudah dikontak oleh anggota dari Divisi Keuangan FES IM berkait hal ini. Kami sangat berterima kasih apabila saudara/i telah berkontribusi dalam penggalangan dana ini. Bagi yang belum dan tergerak untuk berkontribusi, anda bisa melakukan:
1. *Bank transfer* ke akun FES IM (DBS Autosave account 033-900597-5), atau
2. *PayNow* (DBS Bank UEN: S60SS0021F007)

Akhir kata, kami terus berdoa agar Tuhan terus mencukupkan kita dengan kasih setiaNya. Kiranya kita bisa terus setia dalam menjalani panggilan Tuhan dan tetap dipakai Tuhan untuk alat kemuliaanNya.

Pokok-pokok Doa:
1. Bersyukur atas keuangan FES IM yang selalu Tuhan cukupkan.
2. Bersyukur untuk budget tahun 2023 yang sudah disetujui oleh *FES Council.*
3. Berdoa agar Tuhan terus menggerakkan donatur-donatur baru untuk mendukung keuangan FES IM.
4. Berdoa juga untuk pelayanan GCF dan EN yang FES IM support.

**Divisi Keuangan FES IM**

---

## Sharing Staff

*... bersambung dari atas...*

Konferensi kedua yang saya sempat hadiri adalah *City to City Asia Intensive*, 14-25 November 2022, di Kuala Lumpur. Acara yang diadakan oleh organisasi/gerakan yang dibawahi Tim Keller ini memang lebih berorientasi ke arah *church planting*, akan tetapi secara umum juga memiliki tujuan untuk membawa dan merevitalisasi semangat Injil dan penginjilan di gereja-gereja dan kota-kota di seluruh dunia. Diadakan beberapa kali setahun, *Intensive* kali ini dihadiri oleh 17 *church planters* dan 27 *observers* dari 23 kota (11 negara) di Asia, dan saya sendiri hadir sebagai *observer*.

Lagi-lagi saya bersyukur bisa ikut serta dalam acara *Asia Intensive* ini. Melaluinya ada banyak hal yang saya pelajari dan refleksikan tentang pelayanan. Dua hal yang mungkin bisa saya bagikan di sini. **Pertama**, sentralitas Injil dan keindahan multifaset Injil. ***Ibarat permata yang punya banyak sisi dan semua sisinya begitu indah, Injil juga memiliki banyak sisi/aspek dan semuanya itu adalah the Good News.*** Kita memerlukan Injil bukan hanya ketika pertama kali bertobat, melainkan juga dalam kehidupan sehari-hari, dalam pertumbuhan rohani serta dalam kepemuridan kita. Injil adalah sentral bagi keseluruhan hidup orang percaya. "*You never get beyond the Gospel,*" kata Tim Keller. *And we can and should continually grow in the Gospel.* Baik orang percaya maupun belum percaya, kita senantiasa memerlukan Injil. **Kedua**, konviksi akan pentingnya kesatuan orang percaya bagi kesaksian Injil dimanapun kita berada. Inilah sebabnya para peserta (dan panitia) *Intensive* ini juga datang dari denominasi yang berbeda-beda. Dan Injil itu sendirilah yang seharusnya juga menjadi salah satu pemersatu utama kita semua, orang-orang Kristen dari berbagai denominasi.

The gospel is not just the "ABCs" but the "A-to-Z" of the Christian life.
Timothy Keller

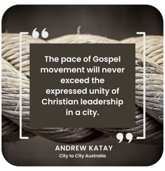
The pace of Gospel movement will never exceed the expressed unity of Christian leadership in a city.
ANDREW KATAY
City to City Australia

Dalam masa Natal dan menjelang akhir tahun 2022 ini, kiranya Tuhan memampukan kita untuk mengingat dan ***bertumbuh dalam Injil***, serta menilik kembali dan mensyukuri setiap anugerah Tuhan sepanjang tahun kemarin. Tuhan juga yang menguatkan dan memampukan kita dalam setiap panggilan kita di tahun 2023, karena kita tahu dan mengalami bahwa *that Good News is real, and is the power of God that saves*.

Selamat Natal 2022 dan Tahun Baru 2023!

Adrian
FES IM Staffworker

---

View this newsletter in your browser

FES
SINGAPORE

*Serving God among Students and Graduates in Singapore*

*Copyright © 2022 Fellowship of Evangelical Students. All rights reserved.*

420 North Bridge Road #05-05 North Bridge Centre S188727
**T** 6338 3665 **F** 6338 2054

For enquiries on *Pistos*, email epistos@gmail.com

This email was sent to <<Email Address>>
*why did I get this?* unsubscribe from this list update subscription preferences
FES · 420 North Bridge Centre · #05-05 North Bridge Centre · Singapore 188727 · Singapore

mailchimp